

APPROBATION PAR :

V.S.O. REFUS

NOM :

VISA :

DATE :

V.A.O. NON CONCERNE

COMMENTAIRES :

-	-	-	-
-	-	-	-
-	-	-	-
-	-	-	-
-	-	-	-
-	-	-	-
-	-	-	-
-	-	-	-
-	-	-	-
-	-	-	-
MATHIS	PIC Chatillon Ecole Mat rue Jean Jaures	10.11.2023	MAIL
MATHIS	PIC Chatillon	10.11.2023	MAIL
MATHIS	PLANNING CHATILLON AV - V15	10.11.2023	MAIL
SOURCES	NOMS DES FICHIERS UTILISES + INDICES	RECEPTION	OBSERVATIONS

-	-	-	-	-
-	-	-	-	-
-	-	-	-	-
0	16/11/2023	Première diffusion	FC	JFB
INDICE	DATE	MODIFICATIONS	dessiné par	vérifié par

CONSTRUCTION DE L'ÉCOLE JEAN JAURÈS 2

Ville de Châtillon

1, place de la libération - 92320 Châtillon



MAÎTRISE D'OUVRAGE	VILLE DE CHÂTILLON 1, place de la libération 92320 - Châtillon	01 42 31 81 81 o.palain@chatillon92.fr	
ENTREPRISE	MATHIS 6, allée Lorentz - Bat. D3 77420 - Champs sur Marne	01 64 73 32 41 c.castel@mathis.eu	
ARCHITECTE	ARCHI 5 PROD 48/50 rue Voltaire 01 41 72 27 27 93100 - Montreuil contact@archi5.fr	ATELIER LUTUM 153 rue du Maréchal Leclerc 94410 - Saint Maurice atelier@lutum.fr	ZB_paysages 4 pas moglia 93300 - Aubervilliers contact@zb-paysages.fr
BET TCE - FLUIDE - HQE - SSI	EPDC 23, Rue Raspail 94200 - Ivry sur Seine	01 49 87 04 90 afuchs@ietihqe.fr	
EXPLOITATION- MAINTENANCE	TEMPEOL 2/8 Rue Sarah Bernhardt 92600- Asnières sur Seine	01 49 98 13 60 valerie.lepape@tempeol.fr	
BE ACOUSTIQUE	ACOUSTB 24 rue Joseph Fourier 38400- Saint Martin d'Hères	01 49 20 13 55 Wouter.REIJNDERS@egis-group.com	
BE V.R.D.	INFRA SERVICES 55 b, rue Gaston Boulet 76380 - Canteleu	02 32 82 36 81 tbenard@infraservices.fr	
SIGNALETIQUE	ARTKAS 8, passage Brulon 75012 - Paris	01 48 05 16 16 jeanchicoteau@artkas.fr	
BE RESTAURATION	ALMA 66 Rue Marceau 93100 - Montreuil	01 41 58 56 20 alma@almaconsulting.fr	

6, allée Lorentz - Bat. D3
77420 Champs sur Marne

T :01 64 73 32 41

PLAN INSTALLATION CHANTIER





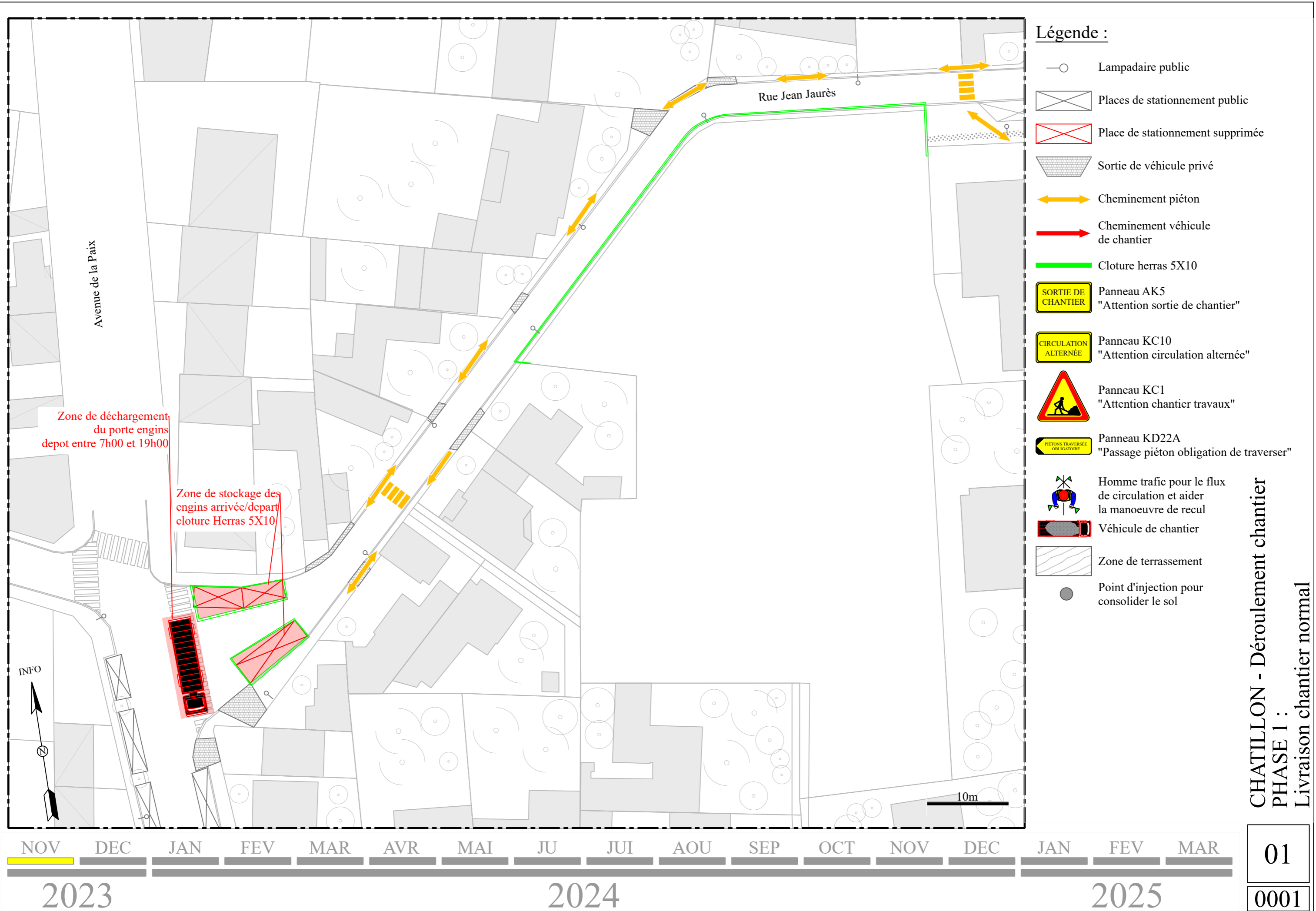

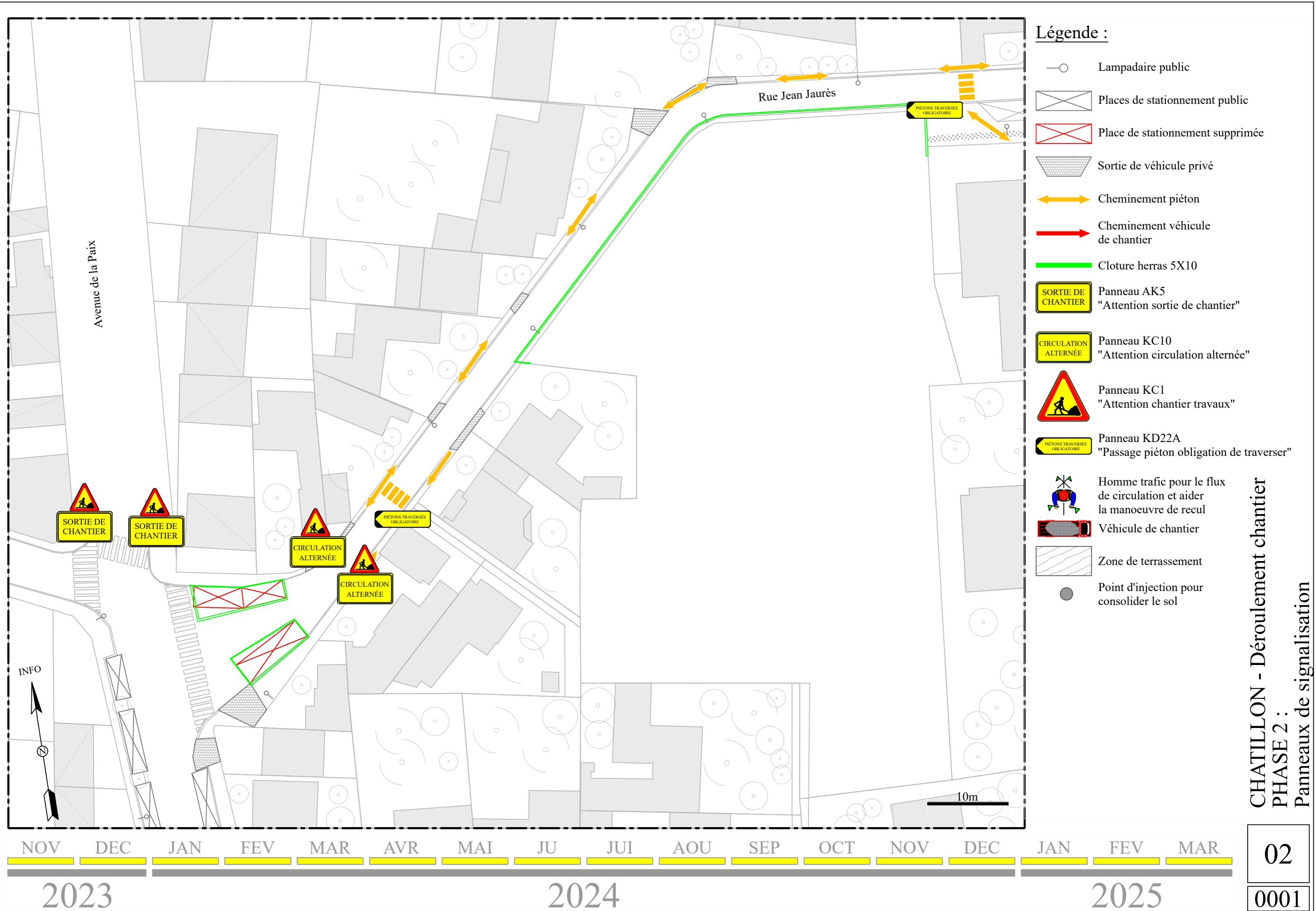



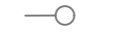



PHASAGE

ECHELLE		FORMAT		ALTIMETRIE		DATE DU DOCUMENT	
SO		A3		SO		16/11/2023	
EMETTEUR	PHASE	ZONE	LOT	NIVEAU	TYPE	NUMERO	IND
MAT	EXE	TZ	GEN	TNX	PIC	0001	00





Légende :

-  Lampadaire public
-  Places de stationnement public
-  Place de stationnement supprimée
-  Sortie de véhicule privé
-  Cheminement piéton
-  Cheminement véhicule de chantier
-  Cloture herras 5X10
-  Panneau AK5
"Attention sortie de chantier"
-  Panneau KC10
"Attention circulation alternée"
-  Panneau KC1
"Attention chantier travaux"
-  Panneau KD22A
"Passage piéton obligation de traverser"
-  Homme trafic pour le flux de circulation et aider la manoeuvre de recul
-  Véhicule de chantier
-  Zone de terrassement
-  Point d'injection pour consolider le sol

CHATILLON - Démoulement chantier
PHASE 2 :
Panneaux de signalisation

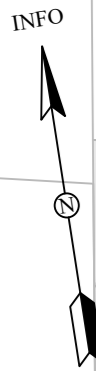

10m

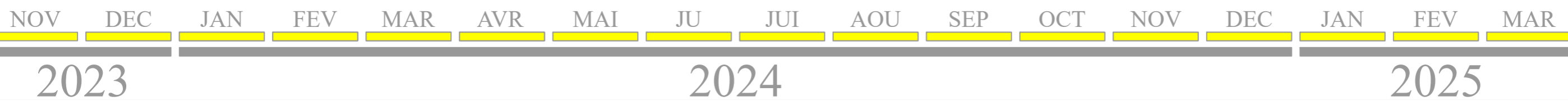

02
0001

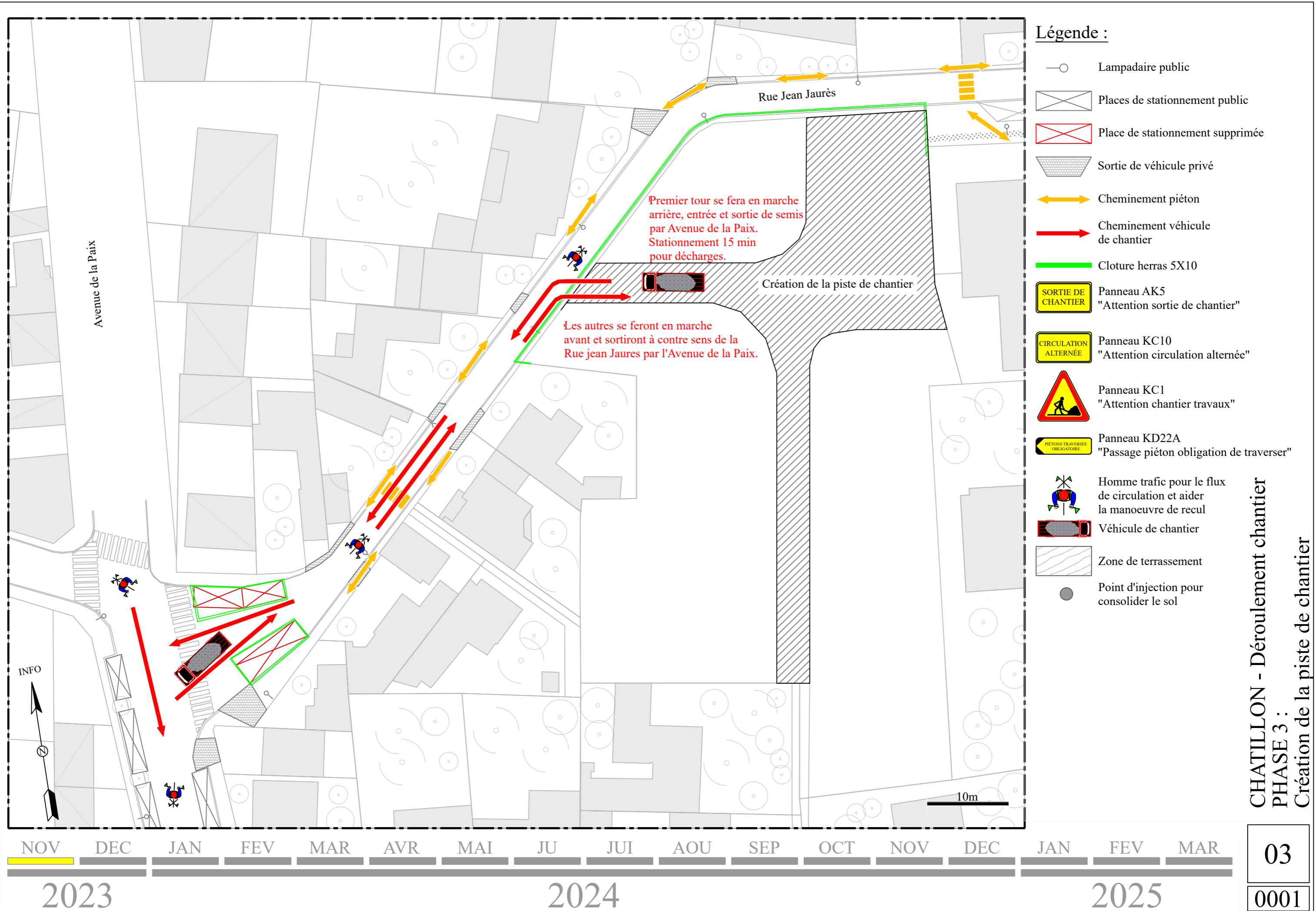

CHATILLON - Démoulement chantier
 PHASE 3 :
 Création de la piste de chantier

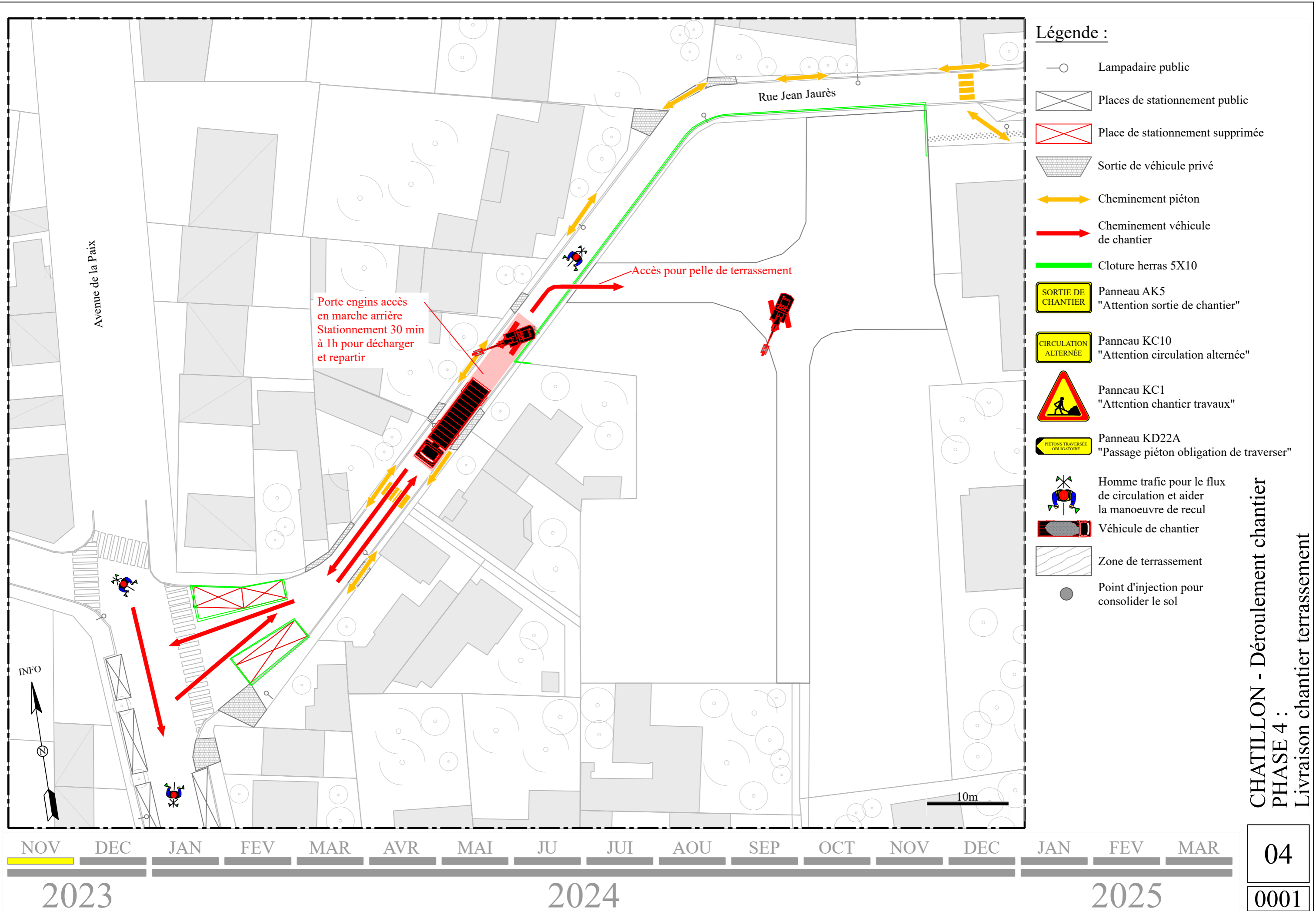

Avenue de la Paix

Rue Jean Jaurès

Porte engins accès en marche arrière
Stationnement 30 min à 1h pour décharger et repartir

Accès pour pelle de terrassement

INFO

10m

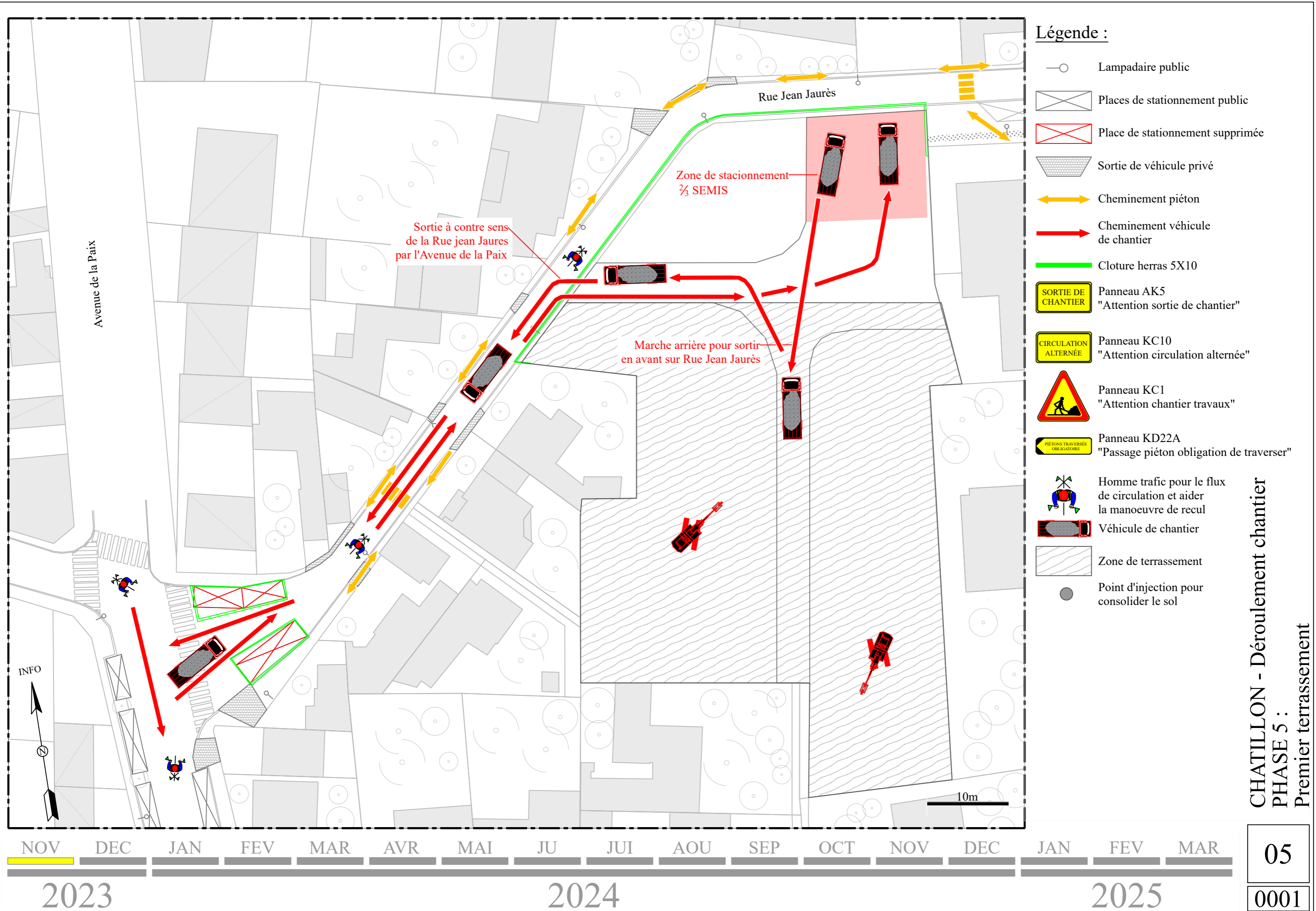

Avenue de la Paix

Rue Jean Jaurès

Zone de stationnement
2/3 SEMIS

Sortie à contre sens
de la Rue Jean Jaurès
par l'Avenue de la Paix

Marche arrière pour sortir
en avant sur Rue Jean Jaurès

INFO

10m

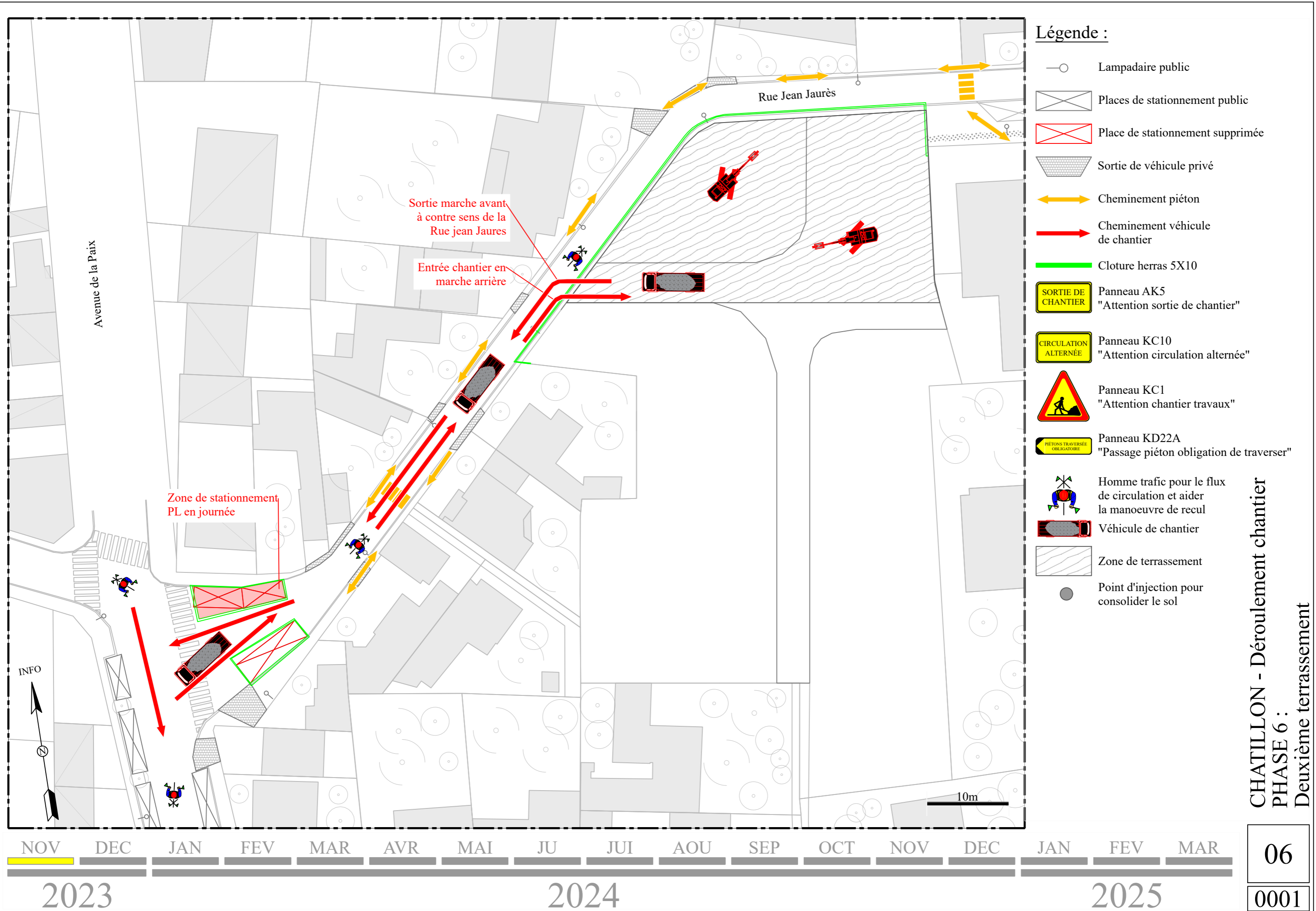

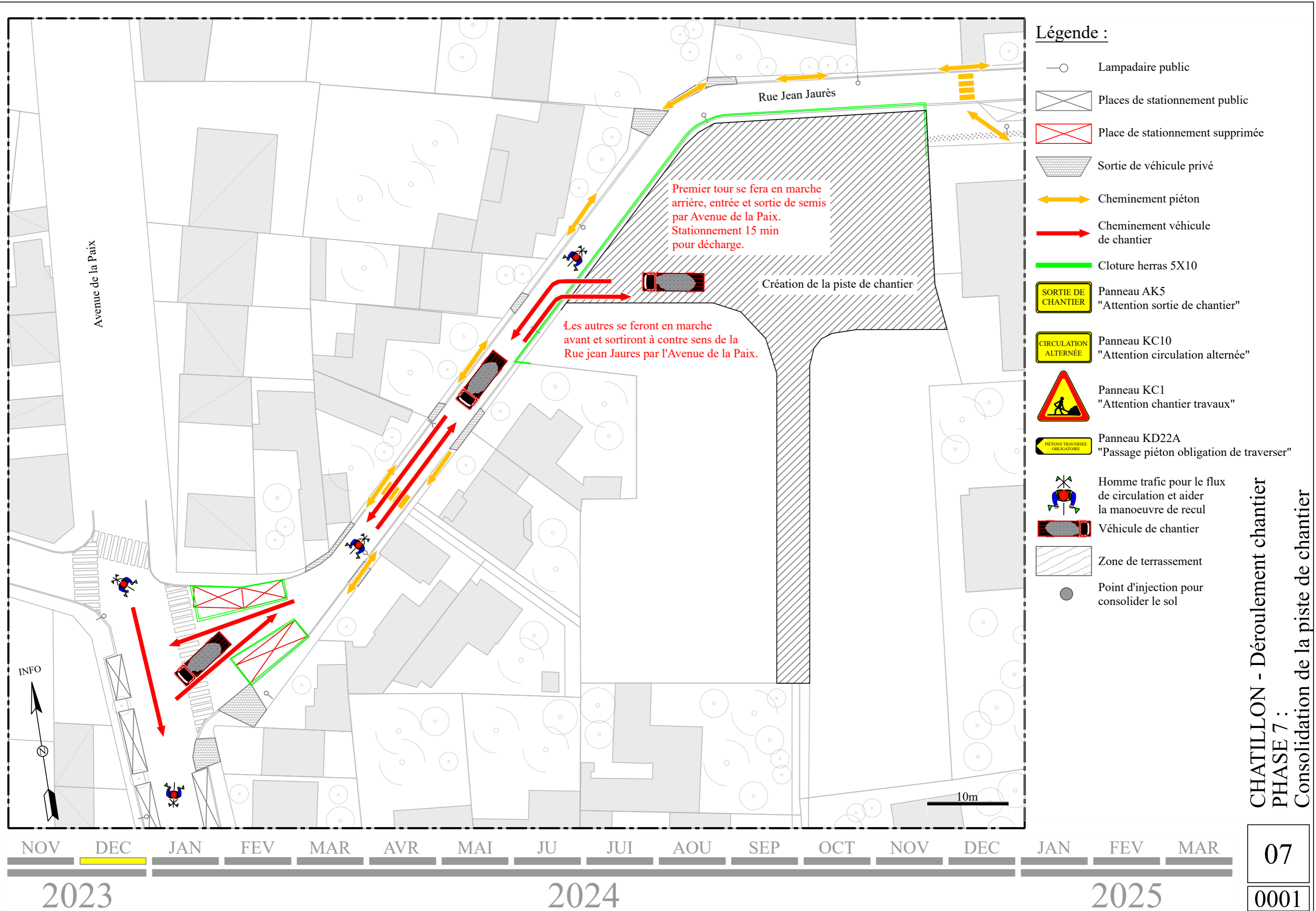

CHATILLON - Démoulement chantier
 PHASE 7 :
 Consolidation de la piste de chantier

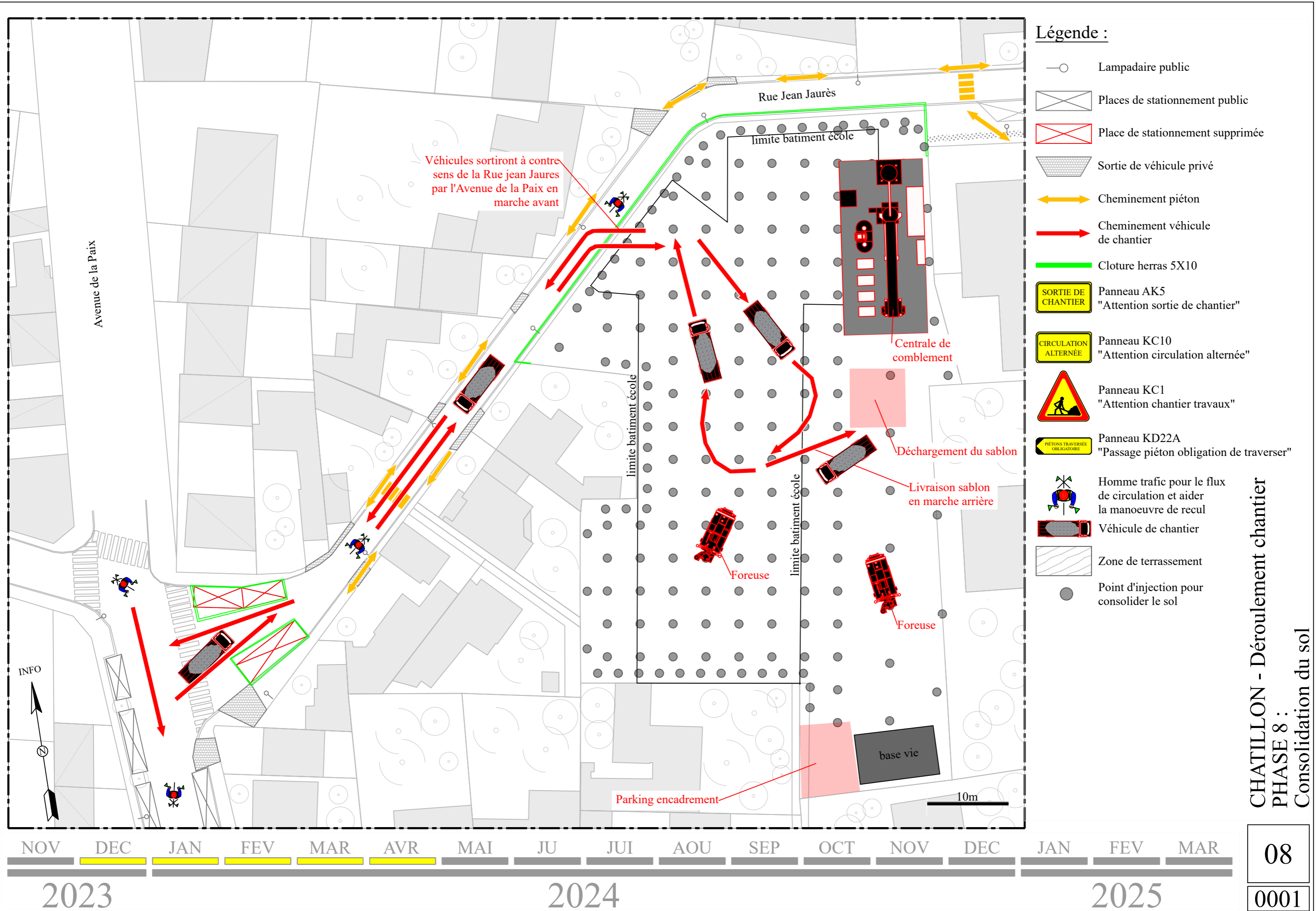

Véhicules sortiront à contre sens de la Rue Jean Jaurès par l'Avenue de la Paix en marche avant

Centrale de comblement

Déchargement du sablon

Livraison sablon en marche arrière

Foreuse

Foreuse

Parking encadrement

base vie

10m

Avenue de la Paix

Rue Jean Jaurès

limite bâtiment école

limite bâtiment école

limite bâtiment école

INFO